

LEGENDA

- Pilastri e muri in c.a. esistenti
- Muratura esistente
- Pilastri e muri in c.a.
- M1 - Parete esterna spogliatoi in prefabbricato con cappotto esterno e controparete interna, spessore totale 38 cm
- M2 - Parete esterna piscina in prefabbricato con cappotto esterno e controparete interna, spessore totale 42,2 cm
- T1 - Parete interna in doppia lastra di cartongesso di tipo idrolastra, montante da 10 cm, spessore totale 15 cm; nei wc prevedere isolamento in lana di roccia sp. min. 4 cm
- T2 - Parete interna in doppia lastra di cartongesso di tipo idrolastra, montante da 7,5 cm, spessore totale 12,5 cm; nei wc prevedere isolamento in lana di roccia sp. min. 4 cm
- T3 - Parete interna in HPL
- T4 - Controparete interna in doppia lastra di cartongesso di tipo idrolastra, montante da 7,5 cm, spessore totale 10 cm
- T5 - Controparete interna in doppia lastra di cartongesso di tipo idrolastra, montante da 10 cm, spessore totale 12,5 cm
- giunto strutturale
- quote altimetriche
- piletta sifonata
- pluviali in progetto

N.B.
I rapporti illuminanti saranno garantiti attraverso illuminazione artificiale secondo quanto previsto dalla normativa ASL vigente e dalle norme CONI
I rapporti aeranti e i ricambi d'aria saranno assicurati tramite ventilazione forzata secondo quanto previsto dalla normativa ASL vigente e dalle norme CONI
Tutte le quote dello stato di fatto sono state desunte da documentazione originale ricevuta dall'amministrazione comunale, da rilievo perimetrale esterno (tav. A6) e da misurazioni interne di dettaglio eseguite nel corso di sopralluoghi.
Verificare nel corso dei lavori la corrispondenza di quanto rilevato.
Tutti gli arredi presenti nel presente elaborato sono da considerarsi indicativi

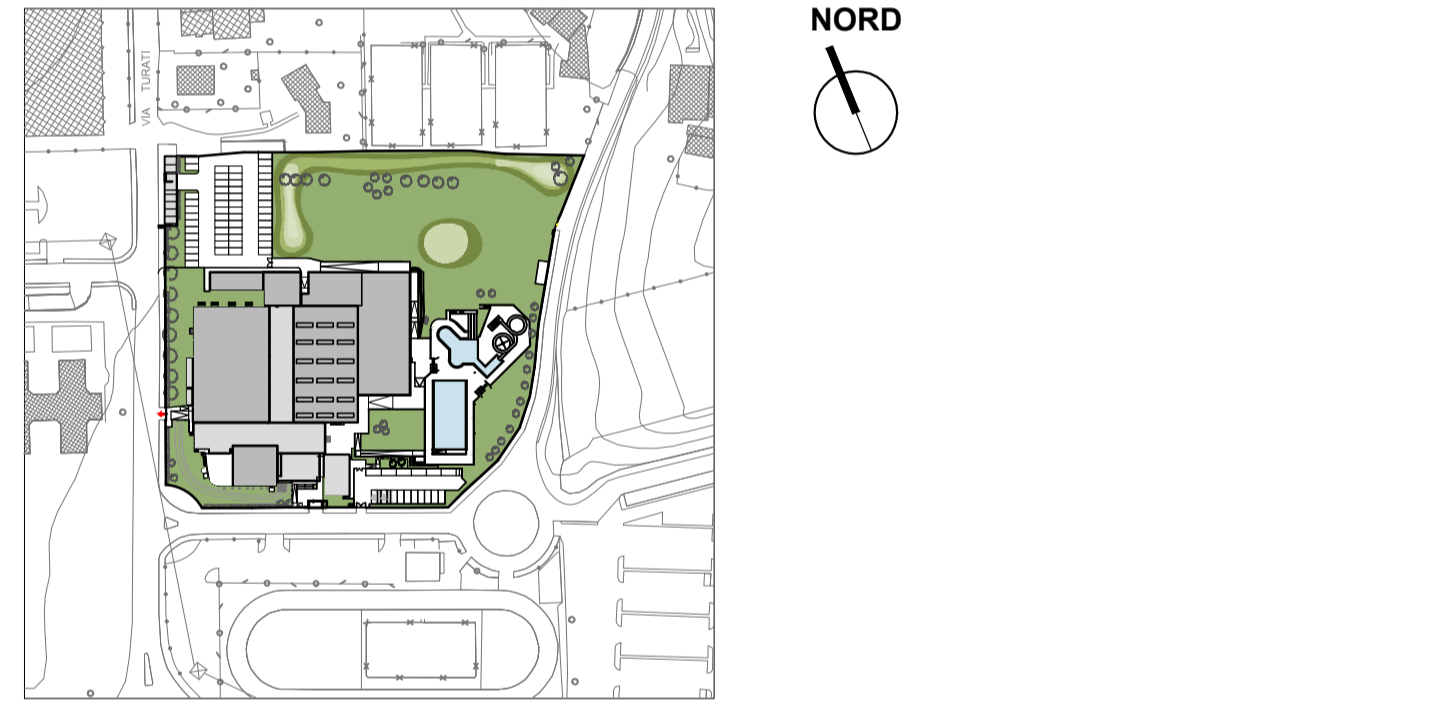
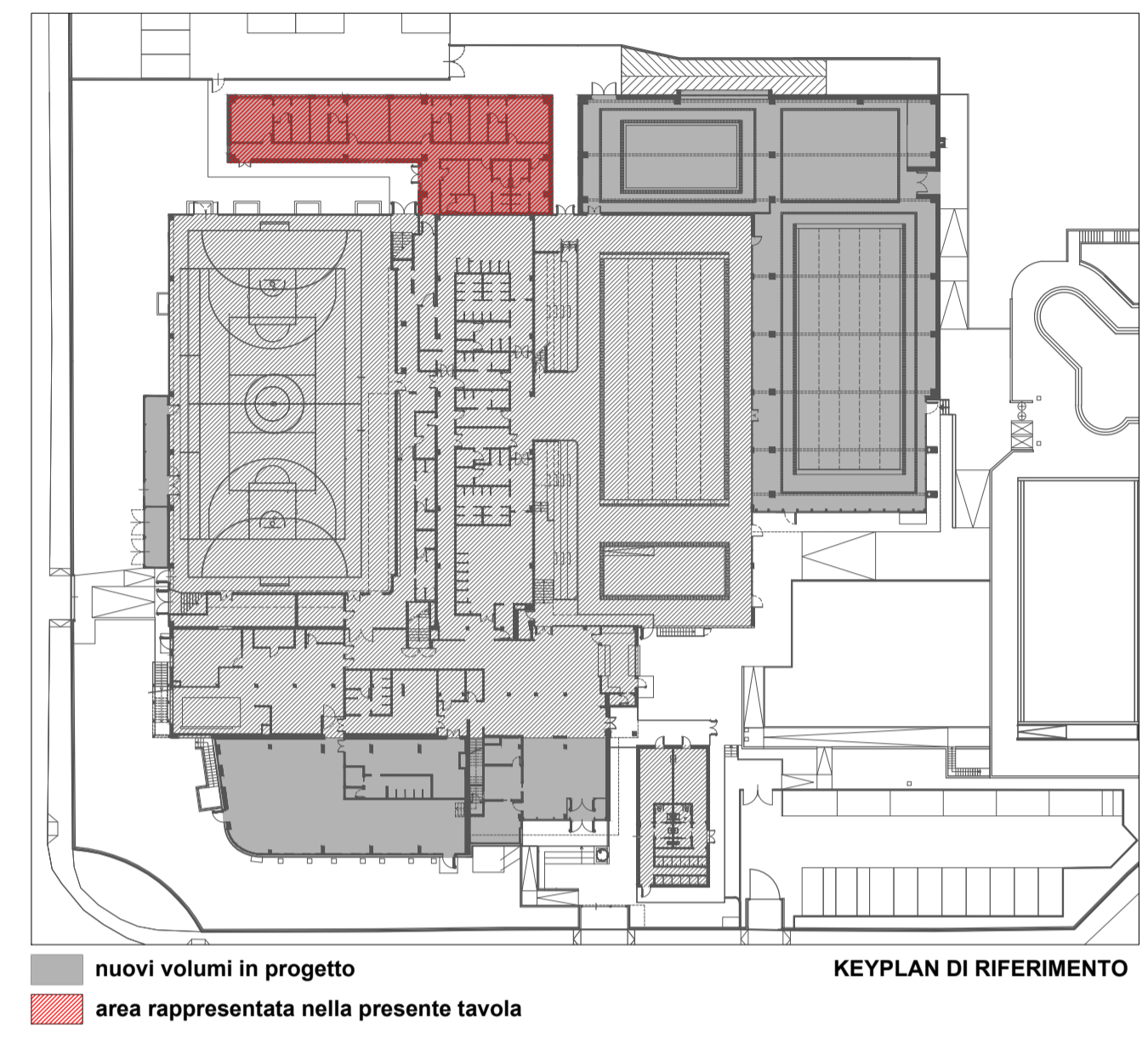

proponenti
ITALGREEN S.p.a.

progettista
arch. Federico Pella

TIPIESSE srl
GESTISPORT
soc. coop. sportiva dilettantistica
Iccrea Bancalmpresa S.p.a.

1	Tavola aggiornata per validazione: eliminate da legenda simboli e retini non utilizzati	01.07.15	EC	mr	PE
2	revisione				

sering srl
società di ingegneria

via Biadolini 29 - 20063 Concorezzo (MB) Italia
telefono 039.68.86.381 - fax 039.68.86.380
sering@seringsrl.it www.seringsrl.it

proponente GESTISPORT soc. coop. - Carugate (MI) ITALGREEN S.p.a. - Villa D'Adda (BG) TIPIESSE srl - Villa D'Adda (BG) Iccrea Bancalmpresa S.p.a. - Roma	ubicazione del progetto via Giacomo Matteotti 18 Merate (LC)	scala 1:50
Partnership pubblico-privato mediante proposta di locazione finanziaria di opera pubblica per la progettazione, la ristrutturazione ed ampliamento, la manutenzione e la gestione del centro sportivo di Merate	redatto LF	data 14.05.2015
commissa	controllato mr	approvato PE

Progetto esecutivo - Centro Sportivo Merate

numero tavola
67s-12-C

**ZONA NORD
PIANTA PIANO TERRA
STATO DI PROGETTO**

A.104