

SEZIONE C-C - PROSPETTO EST
scala 1:200

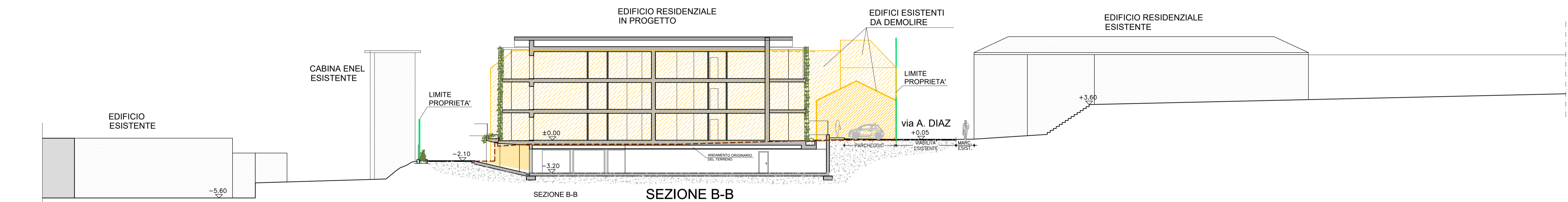

SEZIONE B-B
scala 1:200

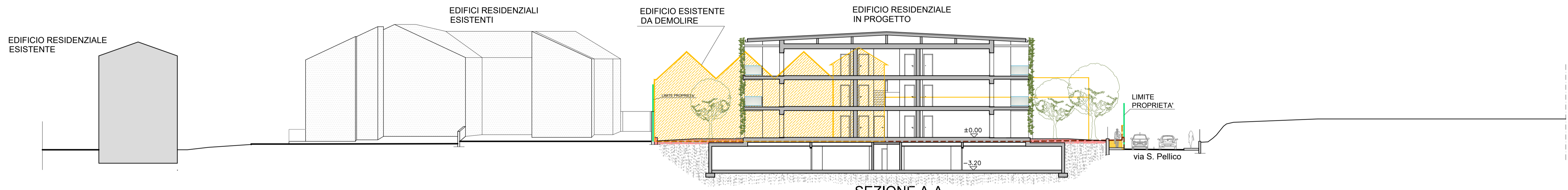

SEZIONE A-A
scala 1:200

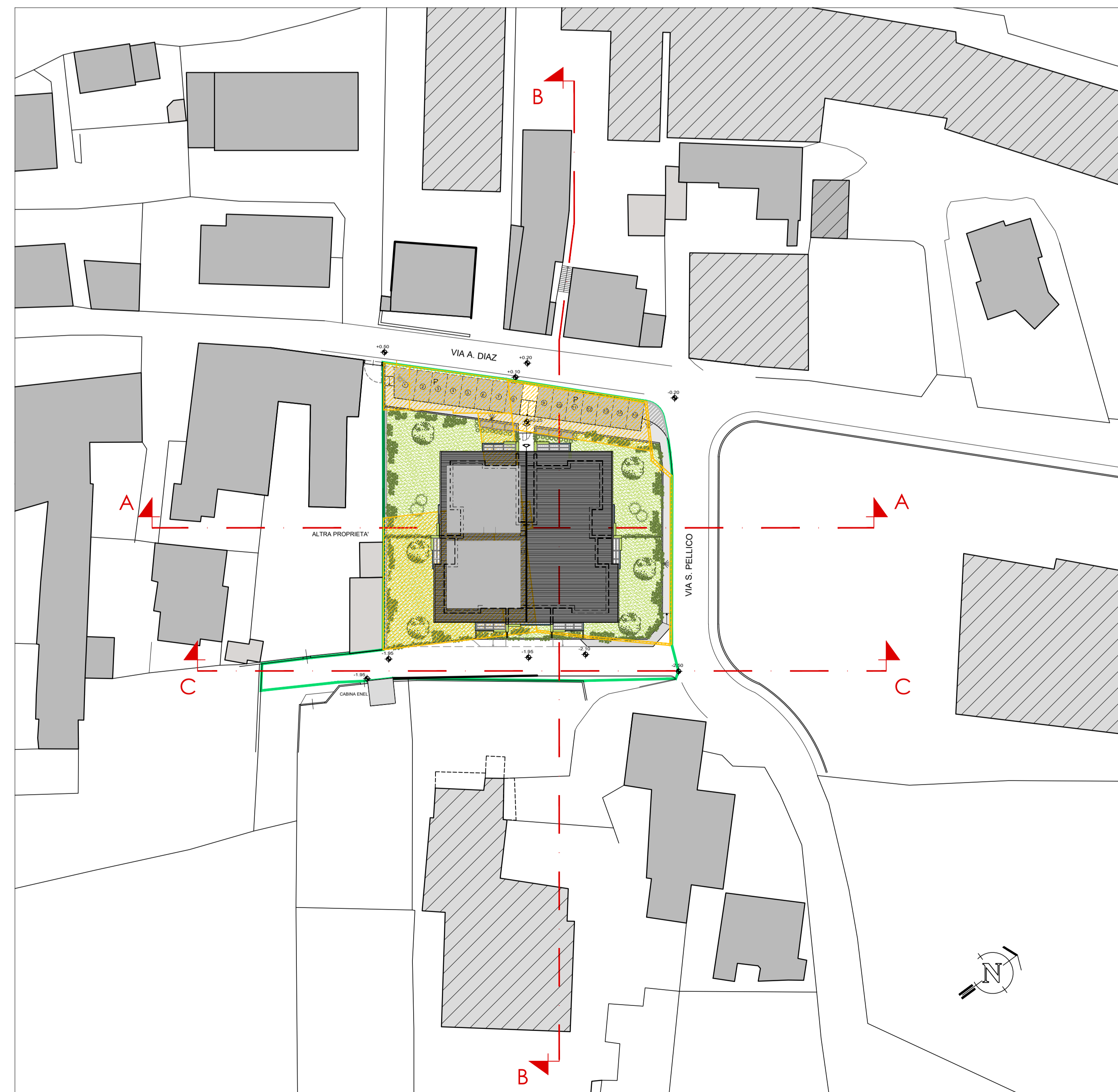

PLANIMETRIA
scala 1:500

- - - ANDAMENTO ORIGINARIO DEL TERRENO
- EDIFICIO AD USO RESIDENZIALE
- EDIFICIO AD USO PRODUTTIVO
- EDIFICIO ACCESSORIO
- SUPERFICIE IN PROPRIETA' SOGGETTA A PIANO DI RECUPERO

la proprietà

il progettista
il direttore lavori
dr arch. Gianvittorio Pelucchi

architetto
Gianvittorio Pelucchi
n. 195

iscritto dall'Ordine degli Architetti P.C.C. di Lecco

**NUOVO PIANO DI RECUPERO RESIDENZIALE
(EX PIANO DI RECUPERO N. 8 - FRAZIONE CENTEMERO)**
VIA A. DIAZ - COSTA MASNAGA
RIGENERAZIONE URBANA

studio ingegneria lambro										20142 ALBIATE (MI) - via G. Vigano' 46/d Tel. 039232440 (7 linee) - 039230391 2 linee - 800244012 (CC) - via A. Ferrari 5 Tel. 0399210897
COMMITENTE: MAXI SPORT S.P.A. via Filippo Turati n. 6 - 20121 MILANO (MI)										
PROGETTO: NUOVO PIANO DI RECUPERO RESIDENZIALE (EX PIANO DI RECUPERO N. 8 - FRAZIONE CENTEMERO) VIA DIAZ - COSTA MASNAGA RIGENERAZIONE URBANA										
TAVOLA: SEZIONI AMBIENTALI										
NUM. DIS.	NR. ARCH.	PROLOGO	PRIMA	SECA	SCALA	DISCOR.	FILE	ACC.	MOD.	NOTE AGG.
2516	-	P.E.	07/06/22	1:200	1:500	MC	-	10.05.2022	03.11.2022	07.02.2023

Il presente disegno e' proprieta' esclusiva dello STUDIO INGEGNERIA LAMBRO - e' vietata la riproduzione e la rielaborazione senza autorizzazione.