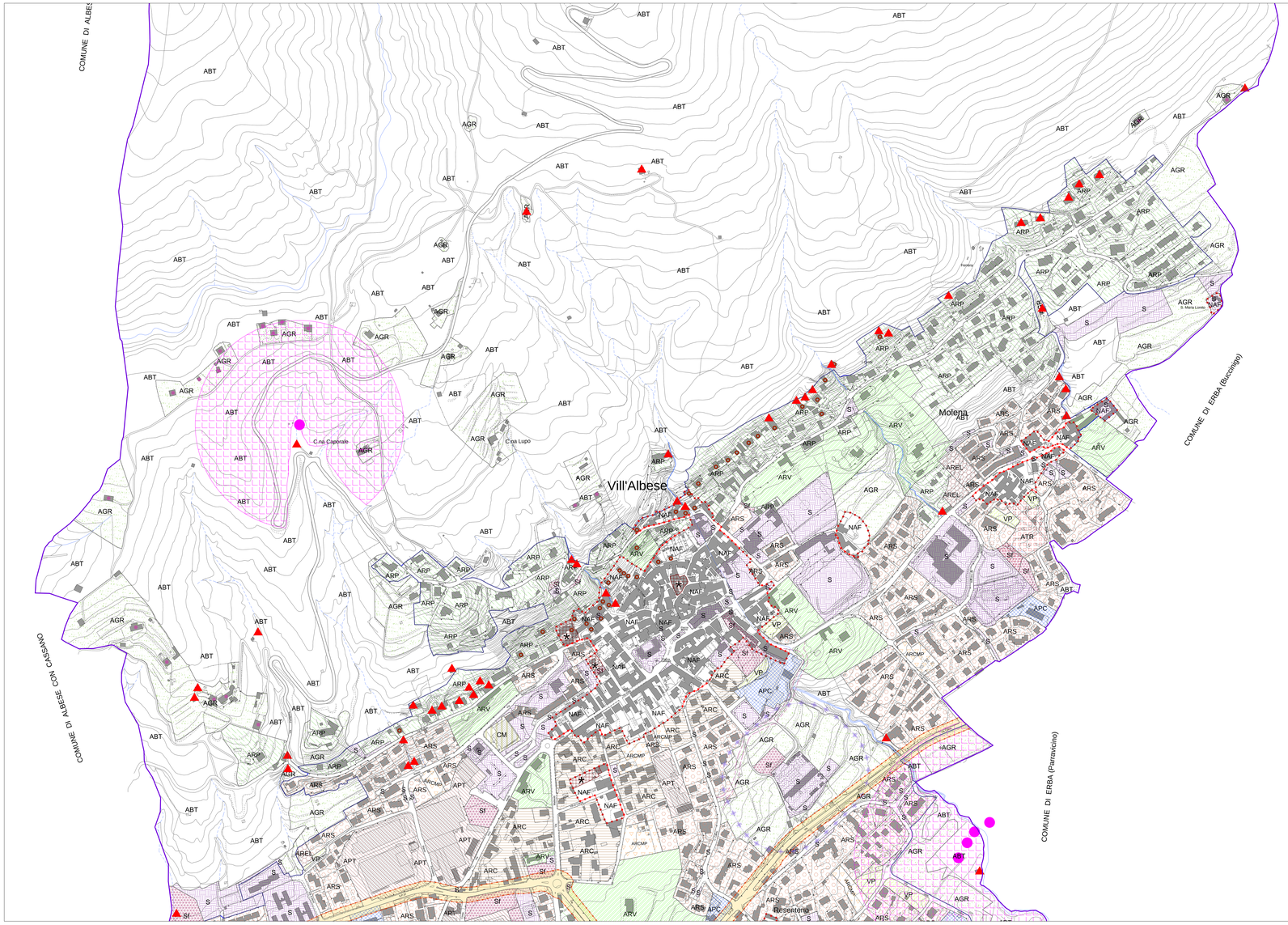

LEGENDA

- NAF - Nuclei di Antica Formazione
- ARU - Ambiti di riqualificazione urbana
- ARV - Ambiti residenziali caratterizzati da ville e parchi
- ARP - Ambiti residenziali di interesse paesistico
- ARC - Ambiti residenziali consolidati
- ARS - Ambiti residenziali saturi
- ARCMP - Ambiti residenziali di completamento
- ATR - Ambiti di trasformazione residenziale
- AREL - Ambiti residenziali di espansione limitata
- APT - Ambiti produttivi soggetti a trasformazione
- APC - Ambiti produttivi consolidati
- APRE - Ambiti produttivi di recente espansione
- APEL - Ambiti produttivi di espansione limitata
- ATP - Ambiti di trasformazione produttivi
- CM - Ambiti commerciali
- RC - Ambiti ricettivi
- VP - Ambiti destinati a verde privato
- AGR - Ambiti agricoli
- ABT - Ambiti boschivi e di tutela ambientale
- ARA - Ambiti di riqualificazione ambientale
- S - Standard esistenti
- Sf - Standard futuri
- Confine comunale
- Perimetro centro abitato
- Viabilità futura
- Limite del Parco Regionale della Valle del Lambro
- Limite del Parco Naturale della Valle del Lambro
- Fasce di rispetto viabilità provinciale
- Fasce di rispetto cimiteriale
- Zone di rispetto di pozzi e sorgenti
- Crotti
- Edifici impropri in Ambito agricolo
- Edifici ricadenti in classe di fattibilità geologica 4

Comune di Albavilla
Provincia di Como

PIANO DI GOVERNO DEL TERRITORIO

Piano delle Regole
Ai sensi dell'art. 10 - L.r. 11 Marzo 2005, n. 12

IL SINDACO — *Alessandro FERRI*
IL SEGRETARIO — *Dott.ssa Elena BELLO*
I COORDINATORI DELL'UFFICIO DI PIANO — *Ing. Anna BARDINA*, *P. Terr. Gloria TAGLIABUE*

PR.4.2

Sintesi delle previsioni di Piano.
Area edificata - porzione nord

Scala 1 : 2.000
Dicembre 2012