

### Legenda

#### RIFERIMENTI TERRITORIALI

- Comune di Leggiuno - Confine Comunale
- Rete Ferroviaria
- Reticolo idrico

#### ELEMENTI RETE ECOLOGICA

- Core areas di primo livello
- Core areas di secondo livello
- Fascia tampone di primo livello
- Corridoi ecologici ed aree di completamento
- Varchi
- Corridoi fluviali da riqualificare
- Viabilità esistente interferente

#### PTCP - AMBITI AGRICOLI

- Ambito agricolo su macroclasse - Fertile
- Ambito agricolo su macroclasse - Moderatamente fertile
- Ambito agricolo su macroclasse - Poco fertile

#### PREVISIONI di PGT

##### PREVISIONI INTERNE AL CONSOLIDATO

- AR - Ambito di ricicatura dell'urbanizzato
- ARC - Ambito di ricicatura dell'urbanizzato con compensazione
- ARCom - Ambito di ricicatura a carattere commerciale con compensazione
- CP - Città pubblica

Estratto di PTCP - Rete ecologica e rilevanze paesistiche

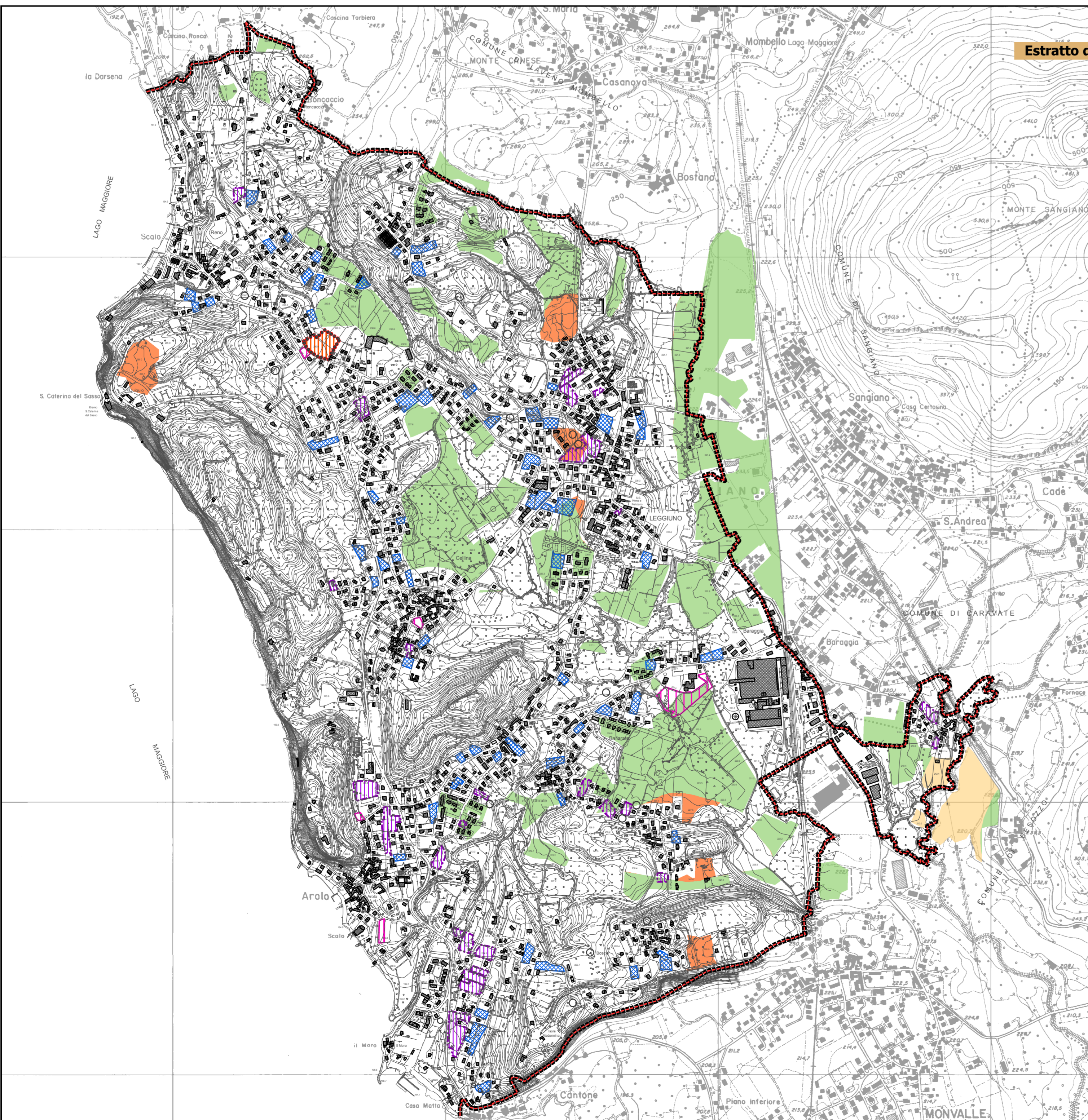

Estratto di PTCP - Carta degli ambiti agricoli

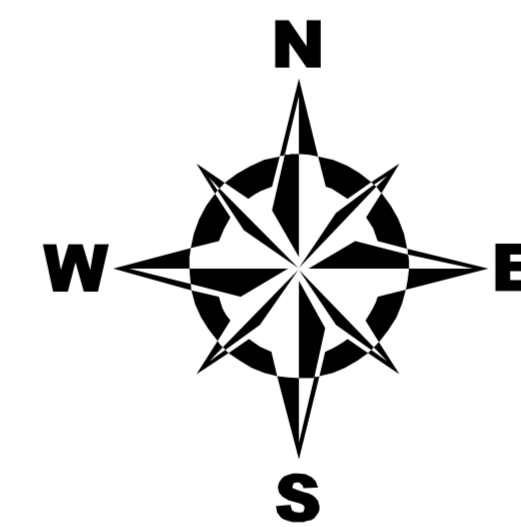

**Comune di**  
**LEGGIUNO**

PGT

**Piano di Governo del Territorio**  
2010 - 2014

<b>Ddp</b>	<b>DOCUMENTO DI PIANO</b>		
19	<b>Statuto del territorio</b> Carta delle coerenze delle previsioni di PGT con il Piano di Coordinamento Territoriale Provinciale		
scala 1:10.000	VERSIONI:	Marzo 2010	

Adozione:	Deliberazione C.C. n° _____ del _____
Approvazione:	Deliberazione C.C. n° _____ del _____
Pubblicazione:	B.U.R.L. _____ n° _____ del _____

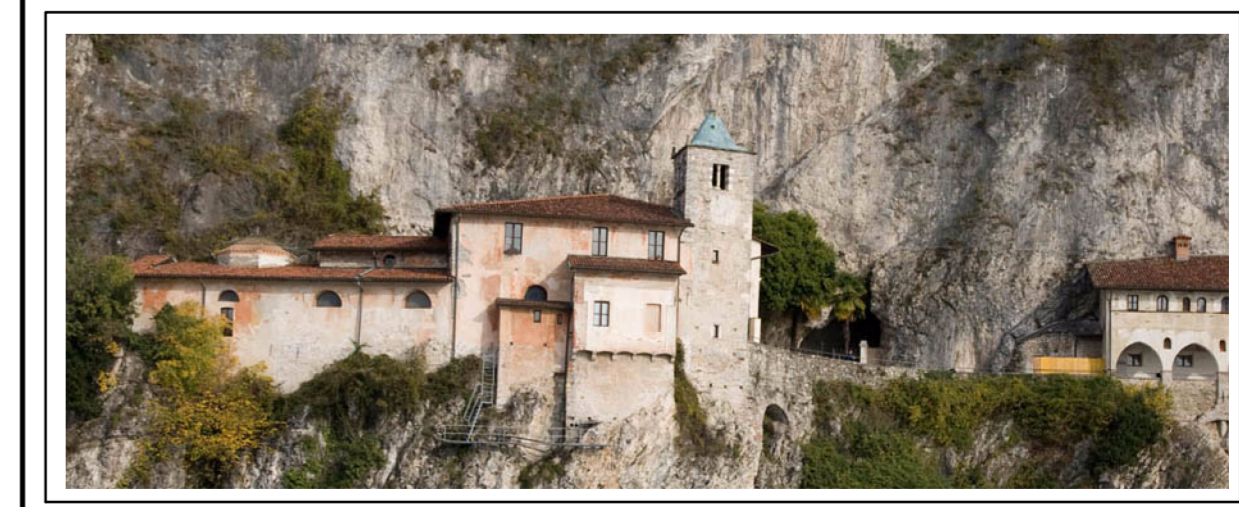

Il sindaco	Il Responsabile del Procedimento	Il Segretario Comunale
------------	----------------------------------	------------------------

<b>I PROGETTISTI:</b>		
<b>Capogruppo:</b> Prof. Avv. Emanuele Boscolo <small>Isritto all'Ordine degli Avvocati della Provincia di Varese</small>	Dott. Agr. Giovanni Castelli <small>Isritto all'Ordine degli Agronomi della Provincia di Varese</small>	Dott. Arch. Giorgio De Wolf <small>Isritto all'Ordine degli Architetti, Pianificatori, Paesaggisti e Conservatori della Provincia di Varese</small>

2010  
 Prof. Avv. Emanuele Boscolo  
 studio professionale  
 Angera Piazzale Volta n.2  
 Tel. 0331/960310  
 Fax 0331/932970  
 teleboscolo@libero.it  
 Studio Tecnico Castelli S.a.s. di Castelli Giovanni & C.  
 Via Ermisia Maggi, 23  
 21030 - Cuvio (Va)  
 tel. 0332651693  
 info@studiotecnocastelli.eu  
 P.IVA 02425270126  
 Collaboratori:  
 Arch. Ir. Davide Binda  
 Ordine degli Arch. della Prov. di Varese  
 Dott. Pianificatore Territoriale  
 Alessio Trevisi